

CASTRUM CAPELLE ONLUS

Da BRUSAPORTO a COMONTE di SRIATE

Sabato 1 Marzo 2025

Ritrovo alle Ore 14:00 a Brusaporto, in via San Martino, 1 (parcheggi in zona).

Percorso di 8 Km con dislivello di 80 m.

Brusaporto e Comonte (frazione di Seriate) sono collocati ai piedi del complesso collinare del Tomenone, meta di alcune camminate castellane. Il sistema collinare è stato interessato da diversi ritrovamenti archeologici (in particolare quelli preistorici e protostorici in località Fontanelli) e la zona conserva edifici di interesse storico-architettonico; I rilievi rappresentano isole naturalistiche che, si spera, rimangono tali.

La partenza avviene dalla Chiesa di San Martino, inserita nelle architetture appartenenti al romanico della provincia di Bergamo. La struttura attuale risente di numerosi e pesanti interventi, tra cui la costruzione moderna addossata alla parete est. Il recente restauro ha messo in evidenza l'abside primitiva e l'interno presenta affreschi quattrocenteschi, tra cui *la Madonna con Bambino e l'Usignolo*. Una scritta ricorda il passaggio dei seimila Lanzicheneccchi diretti a Roma nel 1527; notevole *Il Cristo Pantocratore* affrescato nell'abside. Sul Sagrato sono presenti tre enormi blocchi di pietra che ci ricordano

l'antica attività di cava nei colli del Tomenone, che ora il bosco ha nascosto. Si continua in direzione del centro abitato fino alla *Vecchia Filanda*, ora adibita a struttura per cerimonie.



Abside della Chiesa di San Martino

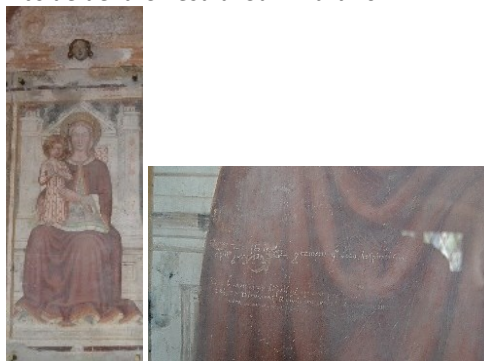

La Madonna dell'Usignolo e la scritta del ricordo del passaggio dei Lanzicheneccchi



Cristo Pantocratore nel catino absidale



La Chiesa di San Martino



la Vecchia Filanda

La via Fontanelli ci porta alla Rocca del Colle, baluardo per la difesa del XII sec., dell'antica famiglia medioevale dei Rivola. Dell'originaria struttura, a causa delle devastazioni per le dispute fra le due fazioni dei Guelfi e Ghibellini del 1380, è rimasta solo la cinta muraria e la struttura della cisterna. Una scalinata permette di arrivare sullo spalto, da cui osservare il panorama sulla pianura e capire le potenzialità del luogo per l'avvistamento; da Brusaporto passava l'importante via romana che da Brescia portava a Bergamo e Como.



La Rocca con lo storico Bagolaro



Giardino e Rocca



Panorama dalla Rocca



Stemma araldico a Brusaporto



Particolare epigrafe nel muro della Rocca (Templari)



Emblema dei Rivola

Si esce dal cancello opposto per scendere nella modesta parte storica di Brusaporto con episodi architettonici. Punto di riferimento la Chiesetta di San Rocco.



Chiesetta di San Rocco (ora Centro Giovanile)



Colle dei Fontanelli

Saliremo sul Colle fino al *Fontanino* per scendere, sulla ciclabile, dove l'incanto del verde si dimentica subito a contatto con le strade e i nuovi insediamenti civili e commerciali. Dopo due km raggiungiamo Comonte: una boccata di ossigeno. La frazione è legata all'Istituto della Sacra Famiglia fondato da Costanza Cerioli che a 19 anni si trasferì nella villa Tassis di Comonte (XVII sec.) maritandosi con Gaetano Busecchi. Dopo la morte del marito, nel 1857, la futura Santa si prodigò per l'assistenza ai bisognosi diventando suor Paola Elisabetta e fondando nel 1865 l'Istituto; per la sua opera

sarà beatificata nel 1950 e nel 2004 proclamata Santa (faremo visita alle Sorelle). Saliremo sull'ultima propaggine del Tomenone con la chiesa della Visitazione di Maria (XV sec.) e quello che rimane di un altro Castello della famiglia dei Rivola.

La Villa Tassis, la Nuova Chiesa (che conserva le spoglie mortali di suor Paola Elisabetta) e la nuove strutture ospitano l'Istituto con una scuola paritaria e sul monte, su quello che rimane del Castello, è presente un Centro di Spiritualità (restauri degli anni '60 dell'arch. Pippo Pinetti).

Un'occhiata alle antiche cascine prima di ritornare a Comonte; sulla strada la parrocchiale di Brusaporto dedicata a Santa Margherita.

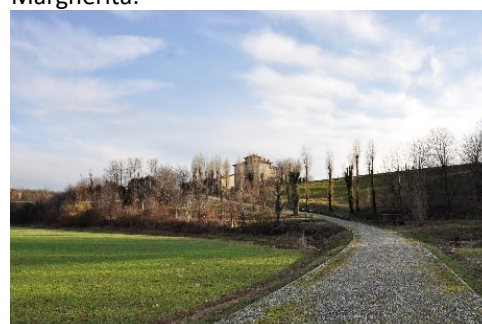

Salita alla chiesa della Visitazione di Maria

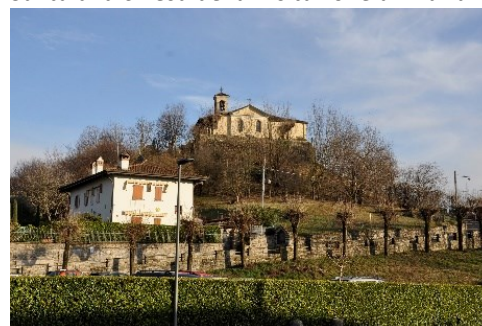

Il Colle di Comonte

[scheda itinerario a cura di Gianluigi Nava]



il Colle di Comonte



Ingresso di Villa Tassis

informazioni e coordinamento prima e durante l'uscita: 3389213848 - 3406987249

sito: <https://www.castrumcapelle.org>

Facebook: [@castrum capelle](https://www.facebook.com/castrumcapelle)

contatti: castellodibergamo@gmail.com



Tipico battacchio di portone in ferro battuto