



Solido di Archimede: ICOSIDODECAEDRO.

### ABSTRACT DELLA CONVERSAZIONE

Vengono presentate alcune ricerche condotte liberamente, depositate al MIBACT (RM) e SIAE (RM) dentro e al di fuori degli ambiti strettamente accademici, su alcuni aspetti della Progettazione Architettonica utilizzando solidi quali i Poliedri Regolari. Stile Plastico Poliedrico che si ispira all'Architettura Classica e al Surrealismo. **Geometria** e **COLORE**. **Matematica e Sentimenti**. Lo Stile Architettonico viene inquadrato nel Nuovo Plasticismo Barocco in quanto è **ARCHITETTURA + ARTE**.

### CASTRUM CAPELLE ONLUS

Costituitosi ufficialmente il 2 marzo 2019, è la nuova denominazione del "Gruppo di lavoro S. Vigilio sul Castello di Bergamo", nato nel 2017 attraverso un percorso partecipativo, coordinato dall'Associazione per Città Alta e i Colli. Riunisce cittadini di Bergamo (architetti, storici, archeologi, urbanisti, artisti...) allo scopo di formulare proposte e progetti per il recupero e l'utilizzo del complesso fortificato, in collaborazione con l'Amministrazione di Bergamo ed altri enti interessati. L'associazione, comprendente al suo interno membri di Master S. Vigilio, è aperta alla collaborazione con chiunque desideri proporsi ed impegnarsi alla realizzazione di programmi condivisi.

Il Castello, anticamente denominato della Cappella, dominante sulla città, accanto alla notevole rilevanza paesaggistica, nel corso della sua vita millenaria è stato testimone e protagonista di straordinarie vicende storiche. L'impegno del sodalizio è di sviluppare ed approfondire le conoscenze scientifiche su questo pubblico patrimonio, impegnarsi alla sua conservazione e tutela, realizzare e promuovere iniziative per un uso culturalmente ed artisticamente qualificato dei suoi spazi, affinché vengano fruiti, non solo dai visitatori da tutto il mondo, ma dagli stessi bergamaschi, invitati a riconoscere i tesori della loro città.

Ci proponiamo di trasformare l'antico presidio militare in uno spazio vivo di incontri e scoperte. Un compito divenuto oggi più doveroso, essendo il Castello una delle poche parti delle fortificazioni cittadine, dichiarate dall'UNESCO Patrimonio dell'Umanità, ad essere di proprietà comunale, quindi un bene comune da difendere e valorizzare.

sito: <https://www.castrumcapelle.org>

facebook: [@castrum capelle](https://www.facebook.com/castrumcapelle)

contatti: [castellodibergamo@gmail.com](mailto:castellodibergamo@gmail.com)

**Si consiglia l'accesso con la Funicolare di San Vigilio**

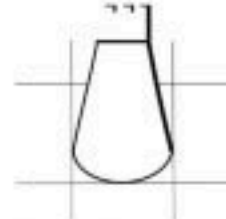

CASTRUM CAPELLE ONLUS

© 2018 Milesi Giuseppe

*Architettura Poliedrica*

*"Nuovo Plasticismo Barocco"*

Progettazione Architettonica con i Poliedri regolari

Da lunedì 10 giugno al 17 giugno 2019 ore 10:00-18:00

Casa del Castellano del Castello di Bergamo in San Vigilio

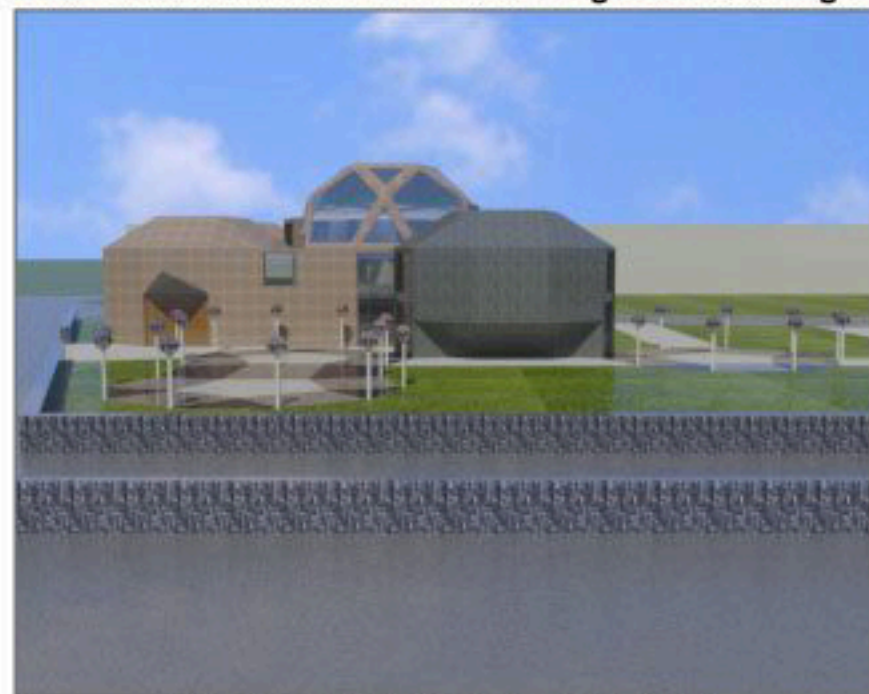

Informazioni: Milesi Giuseppe: 3471813536