

Siamo
Capitale
Italiana
della Cultura
2023

BERGAMO
BRESCIA



CASTRUM CAPELLE ONLUS

**Salita al CASTELLO DI
BERGAMO, visita alla
fortificazione e serata
conviviale**

**Venerdì 12 Agosto
2022, dalle Ore 16:30
alle Ore 22:30 c.a**

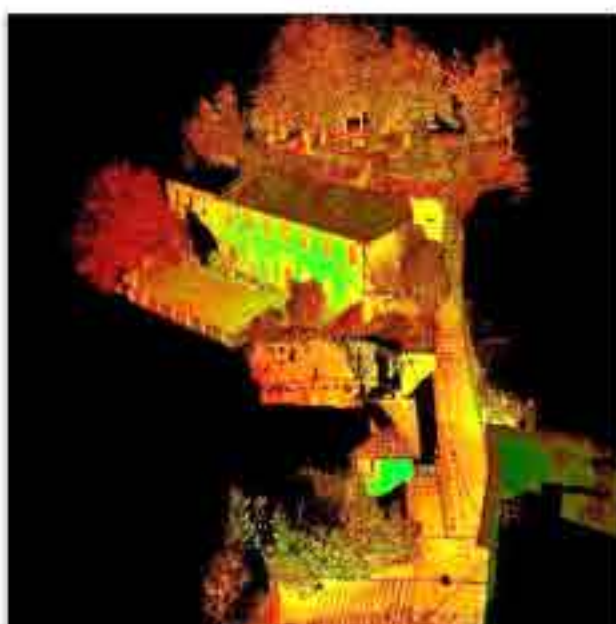

Informazioni e coordinamento
dell'evento: 3406987249 -
3389213848



Punti di ritrovo:

- Via Sporchia (trasversale di via Baioni, vicino al campo sportivi "gen. Umberto Utili"), **alle ore 16:30** (itinerario a piedi, accompagnatore Gigi Nava);
- alla Casa del Castellano del Castello di Bergamo in S. Vigilio, **alle ore 18:00** (visita guidata)
- alla Casa del Castellano del Castello di Bergamo in S. Vigilio **dalle Ore 19:00** (serata conviviale).

Alla casa del Castellano (sede della onlus Castrum Capelle) si accede dalla scaletta che conduce alla piattaforma alberata del Parco del Castello di Bergamo.

L'itinerario a piedi, 90 minuti e 230 m di dislivello, prevede il parcheggio in via Sporchia: percorreremo la Green Way ai piedi dei colli di Città Alta, la via Mairone da Ponte, la via Valverde, fino al n° 56, da lì a sinistra, tra gli edifici medioevali, saliremo al colle.

L'asfalto finisce e il percorso diventa sterrato fino all'ingresso della "dimora del Riccio". A sinistra si stacca un sentiero nel bosco, poco visibile e impegnativo, fino alla

via Beltrami, nella valle dei Sacc (rospi) nel cuore dell'antica cava di arenaria Bonati.



Si prosegue a destra, verso la chiesa di S. Rocco e la trattoria Parietti. Si continua in via Castagneta, in piano per 500 metri, sulla sinistra *uschioli* dell'antico acquedotto dei Vasi, e si sale la via Della Tavernella, un sentiero, a metà del quale troviamo l'imponente roccolo Casati. Arrivati in via Cavagnis, a destra seguiamo i tornanti asfaltati fino al parcheggio e alla scaletta per il Castello.

Il ritorno, in autonomia o in gruppo, avviene lungo la via S. Vigilio, Colle Aperto e via Boccola, fino alla porta S. Lorenzo: dopo la parrocchiale di Valverde, svoltando a destra, lungo la Green-Way del Morla, faremo ritorno al parcheggio.

Per chi desidera farsi trovare direttamente alla Casa del Castellano, alle Ore 18:00 o alle Ore 19:00, tenga presente che è difficile trovare parcheggi in Città Alta e che questi sono a pagamento. Si consiglia vivamente l'utilizzo dei mezzi pubblici (linea 1 ATB) e della Funicolare di San Vigilio. Ricordiamo

anche che dopo le ore 21:00 viene attivata la ZTL con divieto di accesso ai non residenti.



Vi aggiorneremo sulla situazione della Casa del Castellano e non mancheremo durante la serata di aggiornarvi sulle attività in corso e in programma.

Sono a disposizione i servizi igienici, acqua, luce, sedie, tavoli, giardino, stoviglie, bicchieri e... stelle cadenti.

Come da precedenti indicazioni dalle ore 19:30 avrà inizio un convivio e è previsto che ciascuno porti generi alimentari, per sé stesso e eventualmente da condividere.

Bibliografia: BAILO V., CREMASCHI R., SERRA P., *Alle porte di Città Alta*, da cui abbiamo preso suggerimenti per l'itinerario.

sito: <https://www.castrumcapelle.org>

facebook: [@castrumcapelle](https://www.facebook.com/castrumcapelle)

contatti: castellodibergamo@gmail.com