

CASTRUM CAPELLE ETS



riserva naturale
VALLE DEL FREDDO

ENDINE GAIANO: IL LAGO E LA VALLE DEL FREDDO

Sabato 6 Giugno 2026

Ritrovo alle ore 10:00 al Parcheggio in Via San Remigio, accanto al Camposanto di Endine Gaiano.

Ritrovo pomeridiano alle Ore 13:20, all'Ingresso della Riserva della Valle del Freddo (Parcheggio SS 42, dopo Endine Gaiano 2,2 km).

Pranzo al sacco.

Percorso di 8 km. Scarpe idonee per sentieri collinari e pantaloni lunghi (per le zecche).

La nostra passeggiata si svolge nel territorio di Endine Gaiano, comune bergamasco che ingloba diverse frazioni. Diversi gli interessi ambientali: dal Lago di Endine a quello di Gaiano, alla Riserva della Valle del Freddo, oltre alle emergenze storico-architettoniche.

La passeggiata parte dal Camposanto con la Chiesa di San Remigio.

Un percorso sterrato ci porta ad un a un piccolo laghetto: un Incubatoio della FIPS per la riproduzione artificiale delle specie ittiche autoctone; ci accompagna il Fiume Cherio. Si giunge nella valle del Ferro, si supera la Provinciale e si entra nell'area lacustre del

Lago di Gaiano, davvero affascinante. Più avanti l'Ingresso della Riserva Naturale della Valle del Freddo. Non ci dilunghiamo sul particolare ecosistema, le guide sapranno descriverci l'area (servizio gratuito!). La visita dura circa 75 minuti con un minimo dislivello da affrontare. (bar ristoro a 200 m, probabili difficoltà per l'attraversamento della Statale).



Il Lago di Gaiano



La Chiesa di San Remigio



Il Lago di Gaiano e le sue Ninfee



Uno scorcio del Lago di Gaiano



Un esemplare di Orchidea sp



Il Lago di Gaiano

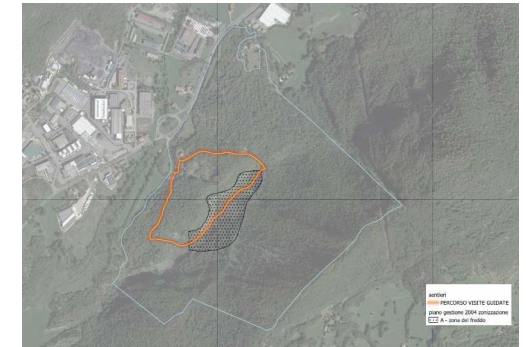

Il percorso nella Riserva Naturale della Valle del Freddo



Il Masso Erratico nella Riserva Naturale della Valle del Freddo

Informazioni e coordinamento prima e durante l'uscita: 3389213848 - 3406987249

[Scheda a cura di Gigi Nava con i contributi di Anna, Barbara, Lory, Paolo e Pier].

sito: <https://www.castrumcapelle.org>

Facebook: [@castrumcapelle](https://www.facebook.com/castrumcapelle)

contatti: castellodibergamo@gmail.com

Castrum Capelle ETS: 163958 (26/01/2026)